Ente di gestione delle aree protette dei Parchi Reali

PARCO LA MANDRIA

Ente di gestione delle aree protette dei Parchi Reali

III VARIANTE PIANO D'AREA

ai sensi dell'art. 26 della l.r. 29 giugno 2009, n. 19 e s.m.i.
"Testo unico sulla tutela delle aree naturali e della biodiversità"

Adozione Documento Programmatico Deliberazione Consiglio n. 22 del 15/07/2020
Adozione III Variante al Piano d'Area Deliberazione Consiglio n. 8 del 23/03/2024
Adozione III Variante al Piano d'Area - Fase di valutazione Deliberazione Consiglio n. __ del __/__/____

Progetto

SMA PROGETTI
Corso Mercantile, 16
10122 Torino

ing. Giorgio SANDRONE
ing. Antonio PIERRO
ing. Francesca FERRATO
pian. Cristina MUNO

Direttore dell'Ente — dott.ssa Stefania GRELLA
Responsabile unico del procedimento — arch. Giulia SCHIARI

Data: gennaio 2026

TITOLO	NUMERO
Tavola uso del suolo	P1.8a

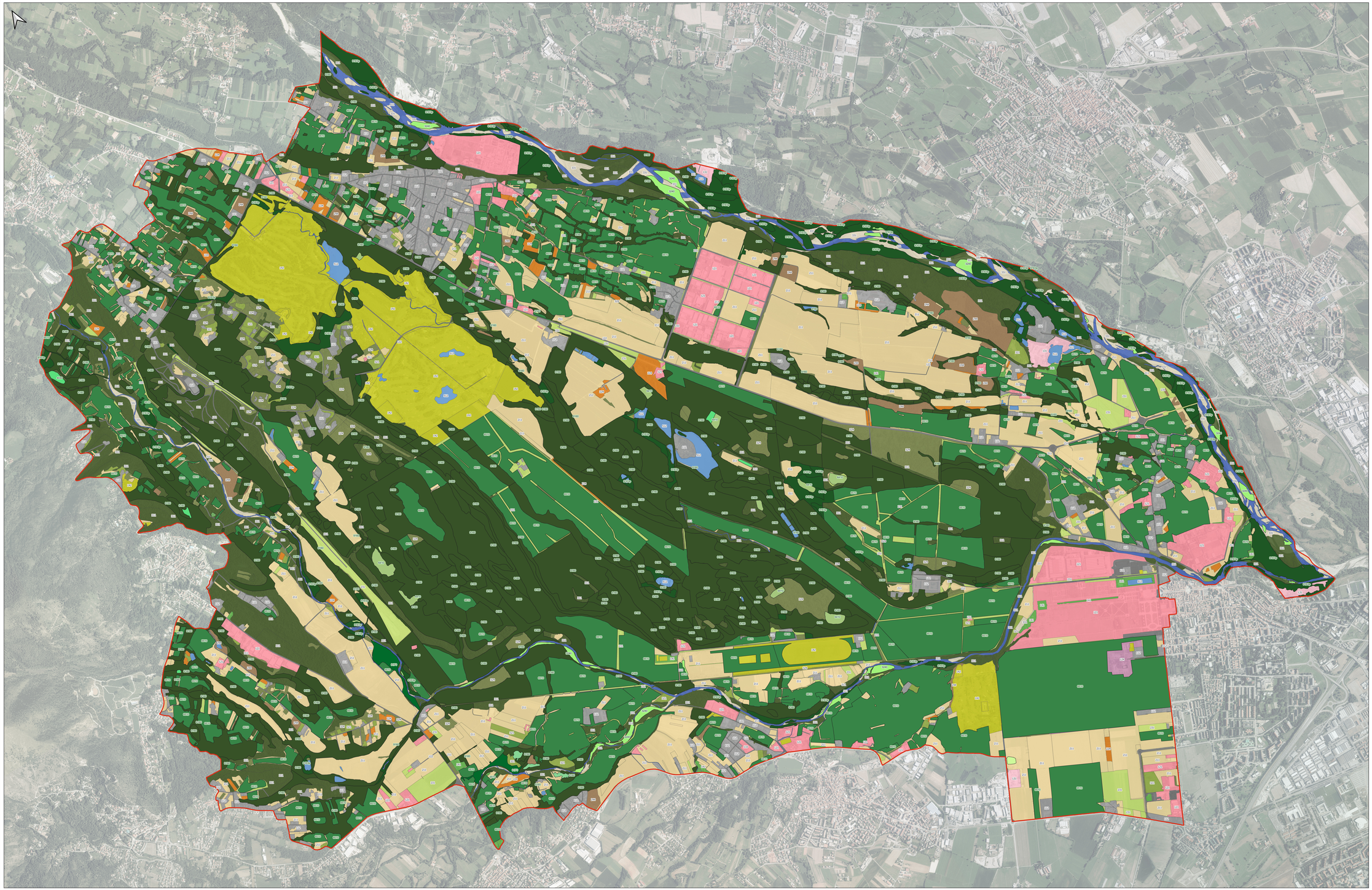

Legenda

- Perimetro del Parco

Habitat - Piano Naturalistico

- 3130 - Comunita' di piante anfibie, perenni, di acque oligotrofiche o mesotrofiche
- 3150 - Comunita' di piante acquatiche, galleggianti, non radicate sul fondo
- 3240 - Comunita' arbustive, dei greti ghiaiosi, a Salix eleagnos e/o Salix daphnoides
- 3260 - Vegetazione acquatica, sommersa, delle acque correnti
- 4030 - Brughiere basali, dei terrazzi fluvioglaciali, meso-xerofile, acidofile, a Calluna vulgaris
- 6210 - Praterie basali e montane, basifile, mesofile o mesoxerofile, a Bromopsis erecta o Brachypodium pinnatum
- 6410 - Praterie da basali a subalpine, igrofile, oligotrofe, a Molinia caerulea
- 6430 - Praterie basali e montane, igrofile, non sfalciate o pascolate, a Filipendula ulmaria e comunita' correlate
- 6510 - Praterie basali, mesofile, da sfalcio, ad Arrhenatherum elatius
- 9160 - Querco-carpineti, basali, montani e collinari, neutrofili, mesofili
- 91E0 - Saliceti arborescenti, a salice bianco (Salix alba), e/o con pioppo nero (Populus nigra)
- 91F0 - Boschi, a farnia (Quercus robur), olmo (Ulmus ssp.) e frassino (Fraxinus spp.), planiziali

Land Cover Piemonte 2023

- 1.1.1. Zone residenziali a tessuto continuo (S.L. > 80%)
- 1.1.2. Zone residenziali a tessuto discontinuo
- 1.1.3. Zone residenziali isolate
- 1.2.1. Aree industriali, commerciali e dei servizi pubblici e privati
- 1.2.2. Reti stradali, ferroviarie e infrastrutture tecniche
- 1.2.4. Aeroporti
- 1.3.1. Aree estrattive
- 1.3.3. Cantieri
- 1.4.1. Aree verdi urbane (pubbliche o private)
- 1.4.2. Aree ricreative e sportive
- 2.1.1. Seminativi in aree non irrigue
- 2.2.2. Frutteti e frutti minori
- 2.2.4. Arboricoltura e Pioppeti
- 2.3.1. Prati stabili (foraggere permanenti)
- 2.4.4. Aree agroforestali
- 3.1.1. Boschi di latifoglie
- 3.1.3. Boschi misti di conifere e latifoglie
- 3.2.1. Aree a pascolo naturale e praterie
- 3.2.4. Aree a vegetazione boschiva e arbustiva in evoluzione
- 3.3.1. Spiagge, dune e sabbie, isole fluviali, greti
- 5.1.1. Corsi d'acqua, canali e idrovie
- 5.1.2. Bacini d'acqua